



IPB University
— Bogor Indonesia —

IPB Today

Volume 143 Tahun 2024



Dorong Inklusi Keuangan dan Investasi Berkelanjutan, IPB University Gelar SDGs Talks dan Literasi Keuangan

Dalam rangka mendorong inklusi keuangan dan investasi berkelanjutan, IPB University menggelar SDGs Talks dan Literasi Keuangan Indonesia Terdepan (Like It) di Auditorium Fakultas Ekonomi dan Manajemen, Kampus IPB Dramaga (30/9). Kegiatan ini merupakan kolaborasi Direktorat Kerjasama IPB University dengan Kementerian Keuangan (Kemenkeu), Otoritas Jasa Keuangan (OJK), Bank Indonesia, dan Lembaga Penjamin Simpanan.

[BACA SELENGKAPNYA](#)

Penanggung Jawab: Yatri Indah Kusumastuti **Pimpinan Redaksi:** Siti Nuryati **Redaktur Pelaksana:** Rio Fatahillah CP
Editor: Rizki Maha Putra, Mutiara Laila Qodariyah, Rosyid Amrullah **Reporter:** Dedeh Hartati, Dimas Ramdhani
Fotografer: Rafli Baskara, M Rifqi Wahyudi **Layout:** M Rifki Ihsan **Alamat Redaksi:** Biro Komunikasi IPB Gedung Andi Hakim Nasoetion, Rektorat Lt. 1, Kampus IPB Dramaga **Telepon:** (0251) 8425635, **Email:** redaksi@apps.ipb.ac.id



Reviu Dokumen SKKNI Pengelolaan Kebun Hijauan Pakan Ternak, Fakultas Peternakan IPB University Buat Workshop

Fakultas Peternakan (Fapet) IPB University menggelar Workshop on Forage Production and Processing yang keempat di Meeting Room IPB International Convention Center (IICC), Bogor (25/9). Kegiatan ini menghadirkan Dekan Fapet IPB University, Dr Idat Galih Permana, staf pengajar Divisi Ilmu dan Teknologi Tumbuhan Pakan dan Pastura Departemen Ilmu Nutrisi dan Teknologi Pakan (INTP) IPB University, seperti Prof Panca Dewi MHKS, Prof Luki Abdullah, Dr Iwan Prihantoro, Dr Asep Tata Permana, Dr Nur Rochmah Kumalasari, dan staf tenaga pendidik lainnya.

[BACA SELENGKAPNYA](#)



LRI i-MAR IPB University Berperan Aktif dalam Diplomasi Blue Economy Jalur Sutra Maritim

Lembaga Riset Internasional Kemaritiman, Kelautan dan Perikanan (LRI i-MAR) IPB University menguatkan kerangka blue-partnership dalam pengembangan Integrated Coastal Management (ICM) dan Marine Spatial Planning (MSP) dalam konteks Sustainable Blue Economy (SBE) di negara-negara yang menjadi bagian dari jalur sutra maritim (Maritime Silk Route/MRS). Hal itu ditempuh melalui keterlibatan LRI i-MAR IPB University pada Maritime Silk Route Symposium on Enhancing Marine Spatial Planning Toward Blue Economy yang diselenggarakan oleh China Ocean Development Fund (CODF) pada (26/9) lalu di Beijing, Cina.

[BACA SELENGKAPNYA](#)



Visiting Professor: Departemen Gizi Masyarakat IPB University Kolaborasi dengan Kasesart University

Departemen Gizi Masyarakat, Fakultas Ekologi Manusia (Fema) IPB University telah sukses menyelenggarakan rangkaian kegiatan inbound dan outbound dalam rangka pelaksanaan program Visiting Professor. Kegiatan ini didukung oleh Lembaga Riset Internasional (LRI) Pangan, Gizi dan Kesehatan IPB University dan program hibah Pusat Unggulan Antar Perguruan Tinggi (PUAPT) 2024.

[BACA SELENGKAPNYA](#)

Sekolah Vokasi IPB University Gelar Pelatihan dan Ujian Kompetensi Kledo untuk Mahasiswa Akuntansi

Sekolah Vokasi IPB University mengadakan Pelatihan dan Ujian Kompetensi Kledo bagi mahasiswa Program Studi Akuntansi secara daring. Kegiatan ini bertujuan untuk meningkatkan kompetensi mahasiswa dalam akuntansi digital dan dihadiri oleh CEO Kledo, Ogi Sigit Pornawan. Dalam sambutannya, Wakil Dekan Sekolah Vokasi bidang Akademik dan Kemahasiswaan, Dr Rina Martini, menekankan pentingnya mahasiswa menjadi agile learners di era perubahan teknologi yang cepat. "Pelatihan ini akan membentuk karakter yang siap menghadapi tantangan masa depan," ujarnya.

[BACA SELENGKAPNYA](#)

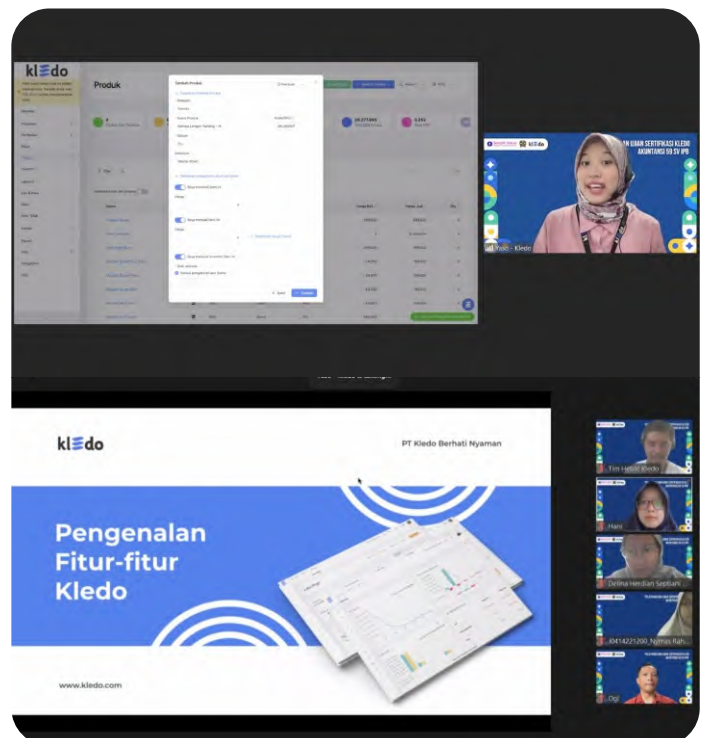



Penutupan ILASW 2024 di IPB University Berlangsung Meriah: Jalin Persahabatan dan Inovasi Global

Acara penutupan International Landscape Architecture Student Workshop (ILASW) IPB University tahun 2024 dilaksanakan dengan meriah. Selama seminggu, dari tanggal 9 hingga 14 September 2024, para delegasi dari berbagai perguruan tinggi dan latar belakang telah berkolaborasi secara intensif. Melalui pertukaran pengetahuan dan pengalaman yang mendalam, para delegasi telah menggali potensi praktik lanskap berbasis mitigasi bencana.

[BACA SELENGKAPNYA](#)

Forum Wacana IPB University Laksanakan Live in Village di Tiga Desa Pamijahan Bogor

Forum Mahasiswa Pascasarjana (Wacana) IPB University Departemen Community Development (Comdev) sukses melaksanakan serangkaian kegiatan pengabdian masyarakat di Desa Ciasihan, Desa Cibunian, dan Desa Ciasmara. Tiga desa tersebut berada di Kecamatan Pamijahan, Kabupaten Bogor, Jawa Barat. Program Live in Village 2024 ini bertujuan untuk memberdayakan masyarakat melalui berbagai inisiatif yang berkelanjutan. Selain itu, keberadaan mahasiswa diharapkan memberikan manfaat nyata bagi masyarakat setempat melalui peningkatan kapasitas sumber daya manusia (SDM) dan pengembangan potensi desa. Selama empat hari, para mahasiswa Pascasarjana IPB University menyelenggarakan sejumlah program yang dirancang untuk mengatasi berbagai isu penting di masyarakat.

[BACA SELENGKAPNYA](#)





IPB University Kembangkan Sistem, Teknologi, dan Manajemen Pendederan Ikan Patin di Kampung Patin, Subang

Tim Akuakultur IPB University yang merupakan dosen Departemen Budidaya Perairan (BDP), Fakultas Perikanan dan Ilmu Kelautan (FPIK) mengadakan pelatihan dan percontohan sistem, teknologi, dan manajemen pendederan ikan patin di Kampung Patin, Kabupaten Subang, Jawa Barat (28/9). Kegiatan tersebut merupakan bagian dari pengabdian kepada masyarakat program Dosen Pulang Kampung (Dospulkam) IPB University 2024. Pada kegiatan ini, para dosen berupaya untuk ikut serta dalam penyelesaian masalah yang dihadapi masyarakat dengan memanfaatkan keahlian sivitas akademik yang relevan dan pemanfaatan teknologi tepat guna.

[BACA SELENGKAPNYA](#)



Dosen IPB University Tingkatkan Kapasitas Nelayan dan UMKM Bangka Tengah lewat Inovasi Hasil Laut dan Pemasaran Digital

IPB University berkolaborasi dengan Pemerintah Daerah Bangka Tengah, menggelar program pengembangan kapasitas bagi nelayan, pelaku usaha mikro, kecil, dan menengah (UMKM) dan pengolah hasil laut di Bangka Tengah dalam rangkaian program Kedaireka. Program ini bertujuan untuk meningkatkan kesejahteraan masyarakat pesisir di Bangka Tengah dengan menghadirkan berbagai inovasi, mulai dari pengolahan hasil perikanan hingga pemasaran digital.

[BACA SELENGKAPNYA](#)



Pengabdian Kepada Masyarakat Sekolah Vokasi IPB University: Monitoring dan Evaluasi Pestisida Nabati

Program Studi (Prodi) Teknologi Produksi dan Pengembangan Masyarakat Pertanian (PPP) Sekolah Vokasi IPB University, kembali melaksanakan kegiatan pengabdian kepada masyarakat dengan melibatkan Kelompok Wanita Tani (KWT) Ciharashas, Kelurahan Mulyaharja, Kota Bogor. Kegiatan ini difokuskan pada monitoring dan evaluasi penggunaan pestisida nabati.

[BACA SELENGKAPNYA](#)



IPB University
— Bogor Indonesia —

Yuk Jadikan Pilah Sampah Sebagai Kebiasaan

Sampah Organik



Sampah Kertas

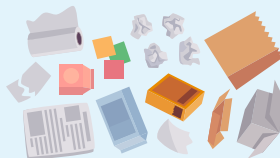

Sampah Plastik

