



IPB University
— Bogor Indonesia —

IPB Today

Volume 439 Tahun 2020



Menko Bidang Perekonomian Berikan Kuliah Umum untuk Mahasiswa Baru IPB University

IPB University melalui Fakultas Ekonomi dan Manajemen (FEM) dan Direktorat Pendidikan Kompetensi Umum (PKU) menggelar Kuliah Umum Mata Kuliah Pengantar Ekonomi bagi mahasiswa baru IPB University angkatan 57 secara daring. Tema yang diangkat adalah Peluang dan Tantangan Ekonomi Indonesia Post Pandemi: Prospek Sektor Pertanian dan Ekonomi Kreatif. Kuliah umum disampaikan oleh Menteri Koordinator (Menko) Bidang Perekonomian Republik Indonesia, Dr (HC) Ir Airlangga Hartarto, MT, MBA, 13/9.

[Baca Selengkapnya >](#)

Ir Hikmat Rusdi Terpilih sebagai Ketua Himpunan Alumni FPIK IPB University 2020-2023 dalam Acara Munas ke-4 dan Ruaya



Himpunan Alumni Fakultas Perikanan dan Ilmu Kelautan (FPIK) IPB University melaksanakan Musyawarah Nasional (MUNAS) ke-4 sekaligus kegiatan RUAYA secara daring, (12/9). Hadir memberikan sambutan pada kegiatan MUNAS, yaitu Ir Abdul Aziz, MBA (Ketua Umum HA FPIK IPB University), Ir R. Fathan Kamil (Ketua Umum HA IPB University), Dr Syarifah Iis Aisyah (Direktur Kerjasama dan Hubungan Alumni), dan Dr Budhi Hascaryo Iskandar (Wakil Dekan bidang Sumberdaya, Kerjasama, dan Pengembangan FPIK IPB University). Pada kegiatan RUAYA, terdapat laporan RUAYA oleh Dr Roza Yusfiandayani (Ketua RUAYA)

[Baca Selengkapnya >](#)

Penanggung Jawab: Yatri Indah Kusumastuti **Pimpinan Redaksi:** Siti Nuryati **Redaktur Pelaksana:** Rio Fatahillah CP
Editor: Siti Zulaedah, Rosyid Amrulloh **Reporter:** Dedeh H, Awaluddin, Rizki Mahaputra **Fotografer:** Cecep AW, Bambang A, Rifqi Wahyudi **Layout:** Dimas R, M Rifki Ihsan **Alamat Redaksi:** Biro Komunikasi IPB Gd. Andi Hakim Nasoetion, Rektorat Lt. 1, Kampus IPB Dramaga Telp. : (0251) 8425635, **Email:** humas@apps.ipb.ac.id

CTSS IPB University Resmi Menjadi Member The UN Sustainable Development Solutions Network

Sebagai pusat kajian sains berkelanjutan, Center for Transdiscipline and Sustainable Science, Lembaga Penelitian dan Pengabdian kepada Masyarakat (CTSS) IPB University secara resmi diterima menjadi anggota The UN Sustainable Development Solutions Network (SDSN). Bergabungnya CTSS IPB University sebagai member SDSN turut menambah daftar institusi Indonesia yang tergabung dalam SDSN.

[Baca Selengkapnya >](#)



Dosen Fakultas Kehutanan dan Lingkungan IPB University Jelaskan Potensi Limbah Kayu

Limah kayu yang belum banyak dimanfaatkan menjadi tantangan besar bagi generasi muda supaya mampu memanfaatkannya sehingga dapat meningkatkan nilai tambah dari limbah kayu tersebut. Hal ini mendorong Himpunan Mahasiswa Departemen Hasil Hutan menyelenggarakan Fortex Online Talkshow dengan tema "Potensi Limbah Kayu dalam Industri Kreatif Berbasis Kayu," (12/9).

[Baca Selengkapnya >](#)



Prolislim, Obat Herbal Pelangsing Ciptaan Dosen IPB University

Serangkaian penelitian telah dilakukan yang meliputi bioprospeksi tanaman obat yang berkhasiat sebagai anti obesitas atau pelangsing, uji khasiat ekstrak tunggal dan formula gabungan ekstraknya. Beberapa tanaman obat Indonesia seperti daun jati belanda, bangle, kemuning, daun asam jawa, asam gelugur, rimpang kencur, lengkuas dan kunci pepet bisa dimanfaatkan sebagai anti obesitas dengan pendekatan penentuan daya inhibisinya terhadap enzim lipase pankreas secara in vitro.

[Baca Selengkapnya >](#)

Dosen IPB University: Ada Jamur Enak Yang Tumbuh Setelah Kebakaran Hutan

Fungi atau jamur merupakan organisme yang berperan dalam dekomposisi bahan organik, daur ulang nutrisi, dan mobilisasi serta alokasi nutrisi di dalam suatu ekosistem. Selain itu fungi juga dapat berperan sebagai pathogen dan simbiosis seperti mikoriza yang bersimbiosis dengan tumbuhan. "Kebakaran hutan mempengaruhi habitat fungi melalui tiga cara. Yaitu api langsung membunuh mikroba beserta habitatnya, pengaruh perubahan kimia-fisik kondisi tanah pasca kebakaran dan perubahan komponen biologi lingkungan pasca kebakaran. Di sisi lain, kebakaran juga dapat memberikan peluang untuk pertumbuhan fungi. Contohnya fungi yang tumbuh pada lahan pasca kebakaran adalah *Morchella* sp, *Morchella elata* sp, dan *Pyronema amphiloides*," ujar Ahmad Faqih, Ketua Pathology Group 2020 dalam Webinar Series Eksplorasi 2020 yang mengambil tema Dampak Kebakaran terhadap Kelimpahan Fungi serta Perannya dalam Keberhasilan Suksesi, (12/9).

[Baca Selengkapnya >](#)

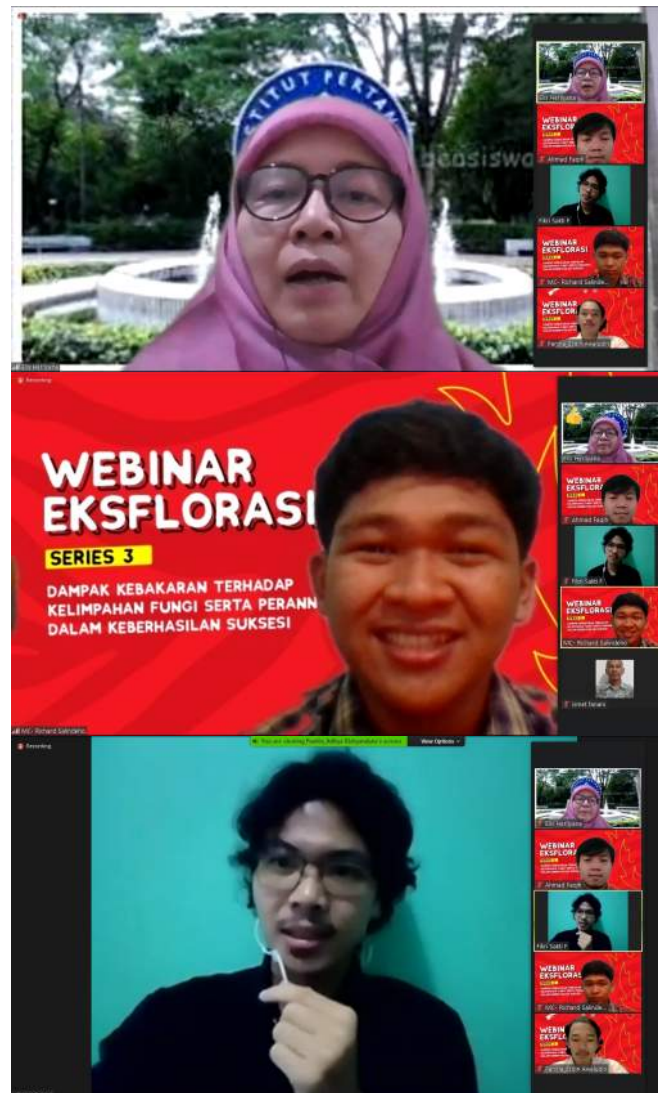



Dosen Mengabdikan IPB University Berikan Pelatihan dan Penyuluhan Sumberdaya Perairan di Kabupaten Garut

Lembaga Penelitian dan Pengabdian kepada Masyarakat (LPPM) bekerjasama dengan Pusat Kajian Sumberdaya Pesisir dan Lautan (PKSPL), Departemen Teknologi Hasil Perairan (THP), Fakultas Perikanan dan Ilmu Kelautan (FPIK) IPB University melakukan kegiatan Dosen Mengabdikan di Kecamatan Pameungpeuk Kabupaten Garut selama empat hari.

[Baca Selengkapnya >](#)

Dosen Mengabdikan IPB University Tingkatkan Kapasitas Manajerial UMKM di Masa Pandemi

"Terdapat tiga hal yang perlu diperhatikan bagi para pelaku usaha mikro, kecil dan menengah (UMKM) agar dapat bertahan dalam masa pandemi COVID-19 ini, yaitu mengikuti protokol kesehatan dalam menjalankan usahanya, memanfaatkan teknologi untuk menunjang aspek pemasaran dan mengevaluasi posisi keuangan," ujar Khoirul Aziz Husyairi, SE, MSi, dosen IPB University dari Program Studi Manajemen Agribisnis Sekolah Vokasi dalam kegiatan Dosen Mengabdikan pada (11/9) di Kantor Desa Neglasari, Kecamatan Dramaga Kabupaten Bogor.

[Baca Selengkapnya >](#)





Dosen Mengabdi IPB University Berikan Alternatif Sumber Pembiayaan Usaha bagi UMK Pedesaan

Hampir tidak ada yang menduga bahwa dampak pandemi COVID-19 akan separah ini. Usaha mikro dan kecil (UMK) menderita, bisnis mereka sebagian besar terkena imbas pandemi, bahkan ada yang terpaksa harus tutup. Ketika akan mulai berusaha lagi timbul masalah, yaitu modalnya darimana? Pandemi COVID-19 yang telah terjadi sejak Maret 2020 lalu, telah menyebabkan modal usaha UMK menipis karena terpaksa digunakan untuk kebutuhan rumah tangga.

[Baca Selengkapnya >](#)



Dosen Mengabdi IPB University Berikan Pelatihan Penguatan Kelembagaan Pelaku Usaha Mikro

Permasalahan yang seringkali dihadapi oleh kelompok usaha mikro antara lain lemahnya kepemilikan modal dan akses pembiayaan, lemahnya akses pasar dan rendahnya adopsi teknologi dalam pengembangan produk. Persoalan pasar merupakan permasalahan yang paling pokok dihadapi para pelaku usaha mikro, apalagi di tengah situasi pandemi COVID-19 yang menyebabkan penurunan omset penjualan yang lumayan besar. Situasi ini tentu harus dicarikan solusi dari permasalahan tersebut, agar para pelaku usaha mikro dapat bertahan dengan berbagai keterbatasan yang ada.

[Baca Selengkapnya >](#)



Dosen Mengabdi IPB University Ajarkan Pemasaran Digital untuk Pengembangan Pasar UMKM

Selama pandemi COVID-19 ini, usaha mikro, kecil dan menengah (UMKM) di Indonesia tak sedikit yang merosot omsetnya. Pada kegiatan Dosen Mengabdi, Lembaga Penelitian dan Pengabdian kepada Masyarakat (LPPM) IPB University di Desa Neglasari, Bogor, 12/9, Intani Dewi, SPT, MSc, MSi, dosen IPB University dari Program Studi Manajemen Agribisnis Sekolah Vokasi, memberikan pemaparan dan pelatihan mengenai pemanfaatan pemasaran online serta tata cara pendaftaran atau penggunaan media sosial dan e-commerce sebagai sarana onmarketing kepada para UMKM di desa tersebut.

[Baca Selengkapnya >](#)



Dosen Mengabdi IPB University Berikan Pelatihan Pembukuan Usaha dan Perhitungan Keuntungan yang Tepat kepada UMKM

Usaha mikro, kecil dan menengah (UMKM) merupakan salah satu penggerak perekonomian rakyat yang sangat tangguh dan memberikan kontribusi signifikan dalam memacu perekonomian di Indonesia. Hal ini disebabkan karena kebanyakan para pengusaha kecil dan menengah berasal dari industri keluarga atau rumahan serta daya serap UMKM terhadap tenaga kerja yang sangat besar dan dekat dengan rakyat kecil.

[Baca Selengkapnya >](#)



Project Gantari Antarkan Mahasiswa IPB University Juara Lomba Essay

Angka kematian ibu dan anak di Indonesia hingga saat ini masih tergolong tinggi. Bahkan Indonesia termasuk dalam sepuluh negara dengan jumlah kematian ibu dan neonatal atau bayi baru lahir tertinggi di dunia. Berdasarkan data dari Badan Pusat Statistik (BPS) tahun 2018 setidaknya ada dua ibu dan delapan neonatal meninggal setiap satu jam di Indonesia.

[Baca Selengkapnya >](#)

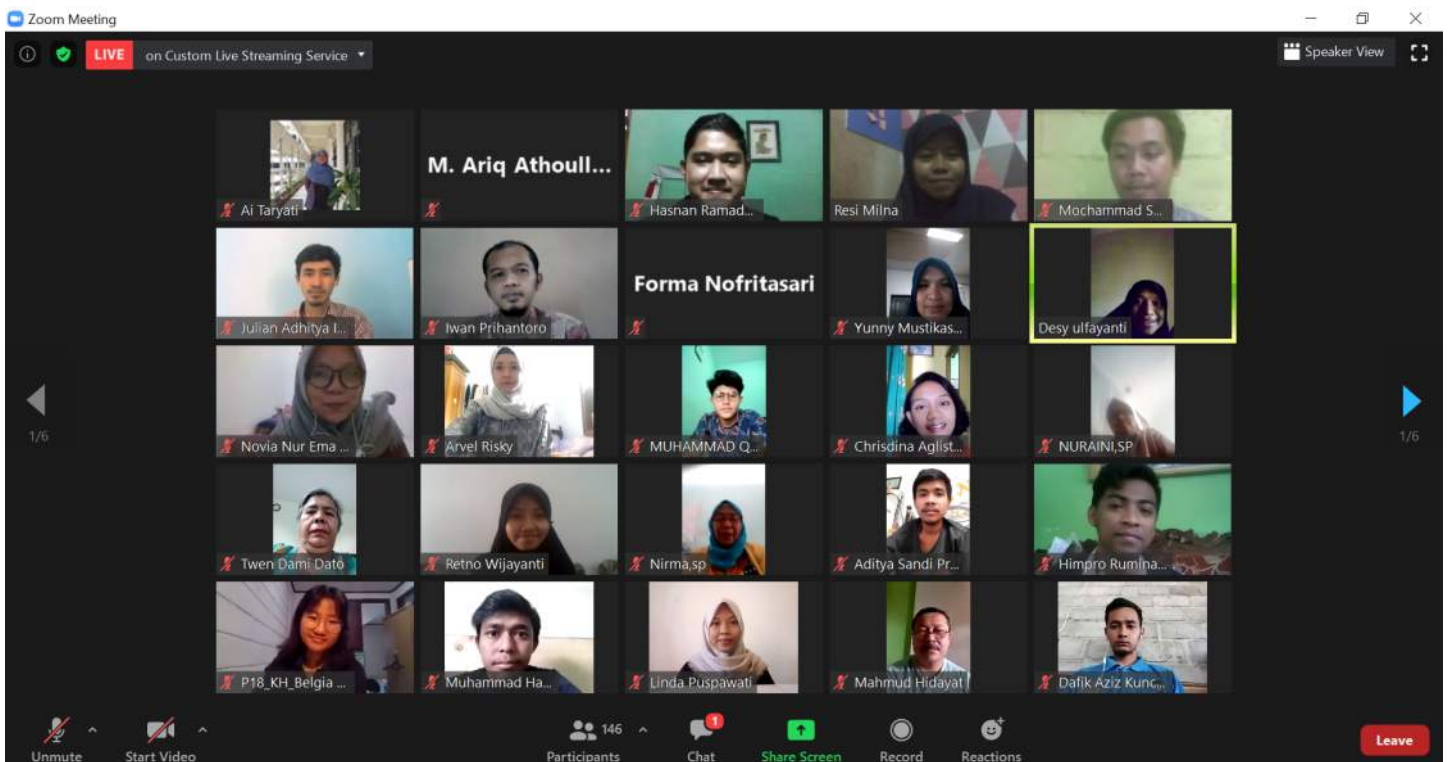

Himpunan Mahasiswa FKH IPB University Diskusi Manajemen Ternak Ruminansia di Era Adaptasi Kebiasaan Baru

Himpunan Mahasiswa Minat dan Profesi Ruminansia Fakultas Kedokteran Hewan (FKH) IPB University kembali menggelar Ruminant Action Project (RAP) 2020 pada 12/9. Kegiatan kali ini menghadirkan pembicara Dr Iwan Prihantoro dan drh Deddy FKurniawan dengan bahasan materi "Manajemen Ternak Ruminansia di Era New Normal."

[Baca Selengkapnya >](#)



Dosen IPB University Bicara Potensi Bisnis Bolu Kulit Pisang

Pada era adaptasi kebiasaan baru, gaya hidup masyarakat mengalami perubahan. Masyarakat menjadi lebih mengerti dan sangat menghargai kesehatan dengan menjaga kekebalan tubuh. Kekebalan tubuh dapat diperoleh dari kulit pisang yang selama ini dianggap sebagai limbah yang tidak ada manfaatnya. Kulit pisang merupakan limbah pertanian yang cukup banyak ditemukan di lingkungan masyarakat dari kota maupun desa.

[Baca Selengkapnya >](#)

 Department of Family and Consumer Sciences (IKK)

Building Human Capital for Better Lives

Sabtu, 12-09-2020

<http://ikk.fema.ipb.ac.id>

HOW TO BE A COUNSELOR

oleh:
Dr. Ir. Melly Latifah, M.Si.

- Dosen Departemen Ilmu Keluarga dan Konsumen, FEMA-IPB
- Koordinator Tim Bimbingan dan Konseling IPB

Crew_ILma Fadilah
 CREW_Meida Eka So...
 Melly Latifah
 Crew_Ferani Amira

Tingkatkan Empati dan Simpati, Mahasiswa IPB University Gelar Pelatihan How to Be a Counselor

Pada masa pandemi saat ini, tak hanya kesehatan fisik yang perlu diperhatikan, namun kesehatan mental juga tak boleh diabaikan. Berubahnya pola kegiatan sehari-hari yang sebagian besar dilakukan secara daring dan adanya pengurangan interaksi sosial secara langsung, mampu meningkatkan risiko terjadinya stres pada seseorang. Stres tersebut dapat disebabkan karena ketidakmampuan seseorang dalam melakukan adaptasi pada berbagai perubahan yang terjadi di lingkungannya dan tidak adanya strategi coping untuk mengatasi masalah tersebut.

[Baca Selengkapnya >](#)

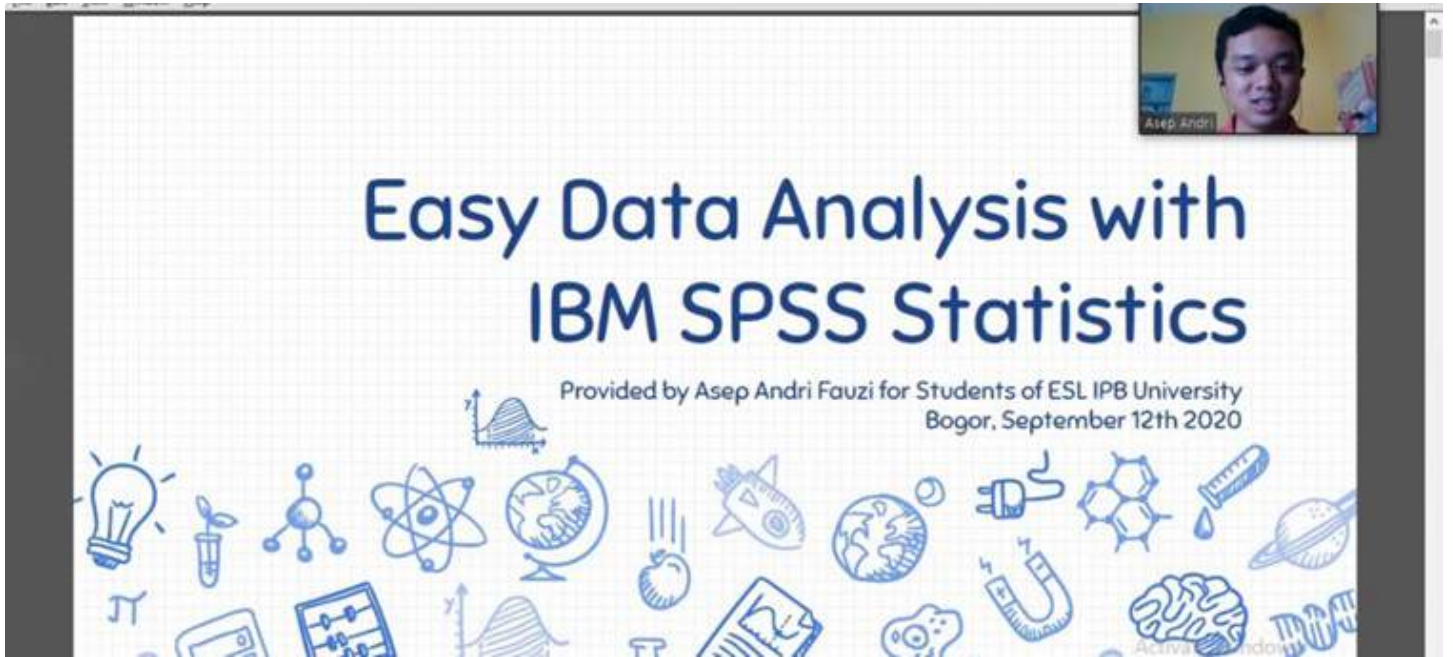

Tingkatkan Kemampuan Analisis Data Mahasiswa, Himpro Reesa IPB University Gelar Pelatihan IB SPSS Statistics

IBM SPSS Statistics atau yang biasa disebut SPSS merupakan salah satu software yang biasa digunakan mahasiswa untuk menyelesaikan tugas akhir di perguruan tinggi. Guna menunjang kemampuan mahasiswa dalam menggunakan dan memanfaatkan program IBM SPSS Statistics ini, Himpunan Profesi REESA dari Departemen Ekonomi Sumberdaya dan Lingkungan, Fakultas Ekonomi dan Manajemen (FEM) IPB University mengadakan pelatihan IBM SPSS Statistics pada Sabtu (12/9).

[Baca Selengkapnya >](#)

BEM FMIPA IPB University Gelar Pelatihan Improve your Writing Skill



Menulis menjadi salah satu kegiatan yang dapat menunjang dalam segala bidang. Kemampuan menulis menjadi kemampuan yang rasanya wajib dimiliki oleh semua orang terutama mahasiswa. Mulai dari mengerjakan laporan praktikum, membuat makalah perkuliahan dan lain-lain, diperlukan kemampuan menulis. Oleh karena itu, Badan Eksekutif Mahasiswa (BEM) Fakultas Matematika dan Ilmu Pengetahuan Alam (FMIPA) IPB University menyelenggarakan webinar literasi yaitu G-Art dengan tema "Improve your Writing Skill" (12/9). Webinar ini menjadi wadah untuk memperingati Hari Literasi. Kegiatan ini menghadirkan, Alvi Syahrin.

[Baca Selengkapnya >](#)